1BOX : 2개입

PAVONI

경사로 주차 고임목

Wheel Chock

믿을 수 있는 국내 생산 제품으로 깨지지 않고 접지력 좋은 고무 버팀목입니다.

경사로 미끄럼 방지 주차 의무화

경사로 주차 시 미끄럼 사고 방지 안전조치 위반 시 ***범칙금 4만원 부과**

(주차 제동장치 작동 후 길 가장자리 방향으로 스티어링 휠 돌리기, 고임목 설치)

*승용차, 4톤 이하 화물차 : 범칙금 4만원

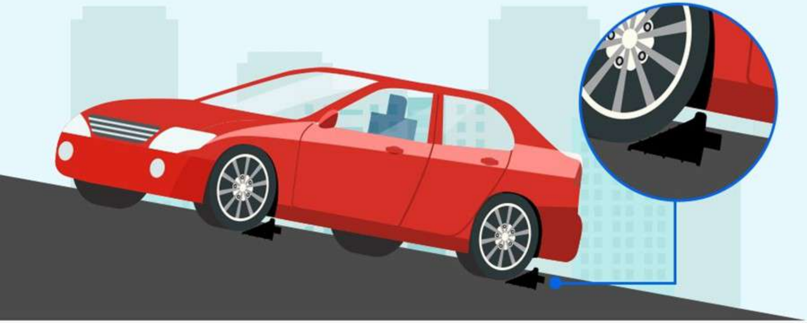

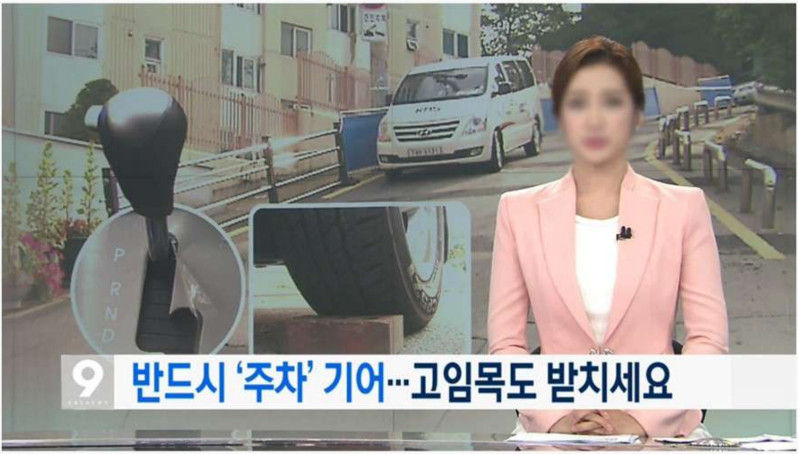

달라진 도로교통법 - 경사로 주차, 버팀목 안대면 범칙금 4만원 부가

경사로 주차 안전조치는 지난해 10월 주차장에서 차량이 미끄러지면서 어린이가 치여 숨진 사고를 계기로 마련됐습니다.

경사로 주차 시 **주차 제동장치 작동 후 길 가장자리 방향으로 스티어링 휠을 돌리고, 고임목을 설치** 해야 합니다.
이를 위반할 때 **범칙금 4만 원** 처분을 받습니다.
미끄럼 사고를 예방하자는 취지에서 입법됐기 때문에 도로가 아닌 주차장이나 그 외 기타 모든 장소, 경사진 곳이라면
어떠한 장소에 주정차를 할 때 모두 적용되는 법 조항이라는 것을 기억해야 합니다.

경사로 주차시 꼭 필요한 고임목
이제는 선택이 아닌 필수입니다!

경사로 주차 고임목

파보니 경사로 주차 고임목은 「**승용차·경차용**」과 「**SUV·승합차용**」이 있습니다.

고임목 **승용차·경차용**

고임목 **SUV·승합차용**

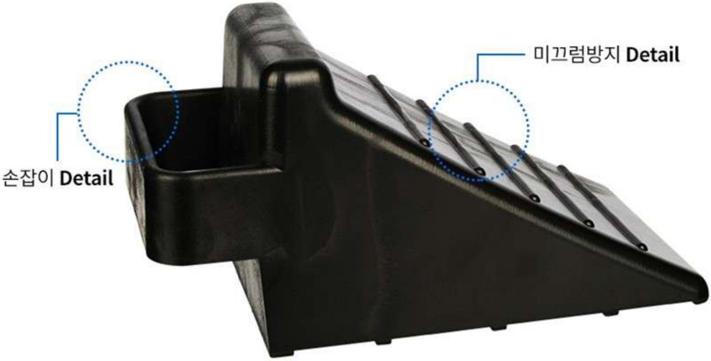

Feature 01

제품에 손잡이가 있어 휴대가 용이하고
설치 및 해체가 간편합니다.

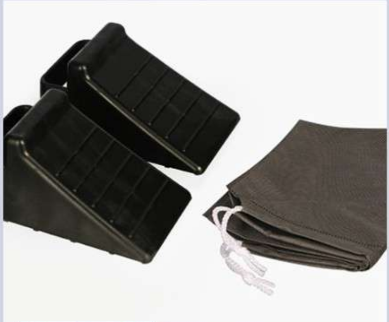

Feature 02

제품 패키지에 고임목 2pcs와 파우치가 같이
동봉되어 있어 운반 및 보관이 용이합니다.

Feature 03

믿을 수 있는 국내 생산 제품으로
내구성이 우수합니다.

Feature 04

고무 재질로 제작되어 깨지거나
부서질 염려가 전혀 없습니다.

TIP 차량별 추천 상품

자신의 차량에 맞는 제품을 사용하셔야 더욱 더 안전합니다.

고임목 **승용차·경차용**

동력이 지속 전달되는 차량 및 **승용차,**
소형차, 경차에 주로 사용합니다.

고임목 **SUV·승합차용**

동력이 지속 전달되는 차량 및
중대형 SUV, 승합차에 주로 사용합니다.

Product Detail

경사로 주차 고임목으로 각종 안전사고를 예방하세요!

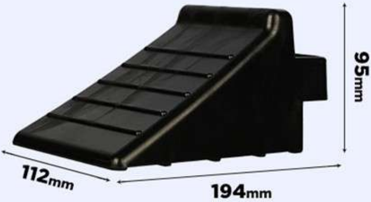

고임목 **승용차·경차용**

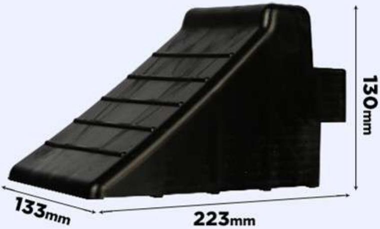

고임목 **SUV·승합차용**

고임목 사용방법

반드시 한쪽 바퀴가 아닌 양쪽 바퀴에 설치해야 합니다.

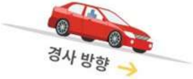

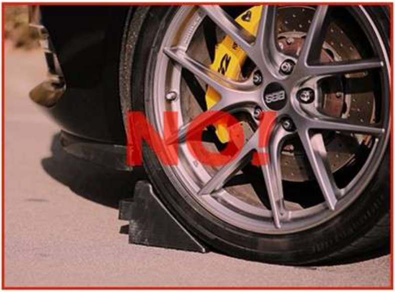

잘못 사용한 예

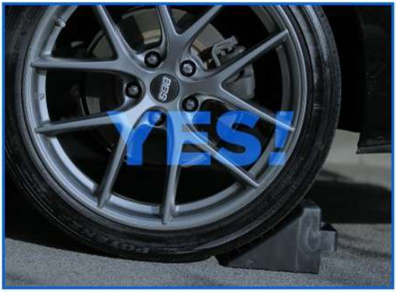

잘 사용한 예

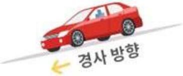

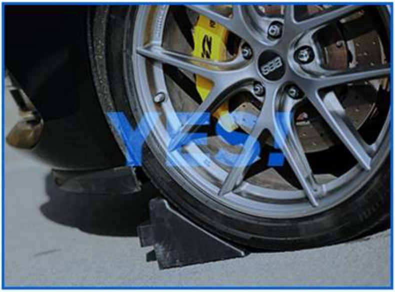

잘 사용한 예

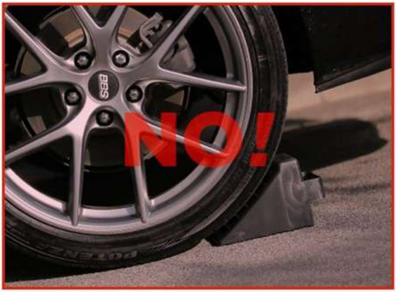

잘못 사용한 예

사용하지 않을 땐 동봉된 파우치에 쏙- 넣어 깔끔하게 보관해주세요!

기본 구성품

승용차 · 경차용	 고임목 2pcs	 파우치	 박스포장
SUV · 승합차용	 고임목 2pcs	 파우치	 박스포장

품질표시

제품명	주차고임목(2pcs)	주소	서울특별시 동대문구 한천로 62, 501호
제조국	대한민국	고객상담실	02)2213-1319
제조사	뉴딜모터스	제조년월	2018년 11월
제조 · 판매원	하이퍼인터내셔널(주)	반품 및 A/S	구입처

※ 본 제품은 소비자 기본법에 의한 소비자 분쟁 해결기준에의거 교환 또는 보상을 받을 수 있습니다.

사용방법

- 시동을 끄고 차량이 멈춘 상태에서 설치하려는 바퀴 아래에 고임목을 설치하여 줍니다.
- 해체 시, 시동이 꺼진 상태에서 고임목을 빼고 파우치에 보관하여 주십시오.
- 경사로에서는 핸들을 벽 쪽으로 돌려놓은 상태에서 설치하여 주십시오.

사용상 주의사항

- 반드시 차량이 멈춘 상태에서 사용해 주시기 바랍니다.
- 유아나 어린이 손에 닿지 않는 곳에 보관하여 주시기 바랍니다.
- 제품 분해 및 다른 용도로 사용을 금합니다.
- 용도 이외에는 사용하지 마십시오.

· 파보니 온라인 공식 판매업체와 허가받은 업체 외에는 해당 콘텐츠를 사용할 수 없으며, 이를 위한하는 경우 민 · 형사상 책임을 물을 수 있습니다.
· 공인된 판매업체를 통해 구매하지 않을 경우, 적합하지 않거나 불법적인 제품을 구매할 위험이 있습니다.
· 모든 콘텐츠(로고, 이미지, 텍스트, 상품 상세페이지)를 도용하거나 무단으로 복제하는 것을 금지합니다.

PAVONI | **파보니 온라인 공식판매업체 : 하이퍼인터내셔널(주)**